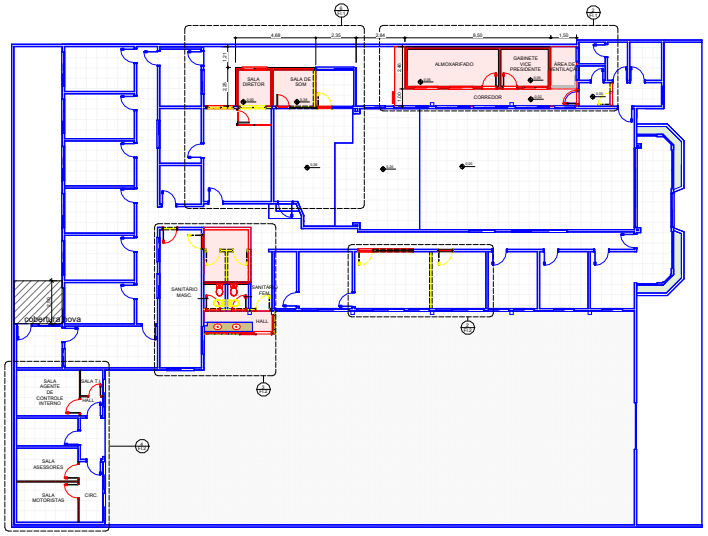

1 Térreo Reforma
ESCALA 1 : 100

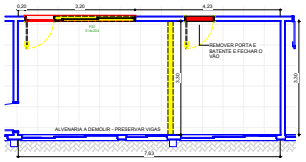

2 SALA DE REUNIÕES
ESCALA 1 : 50

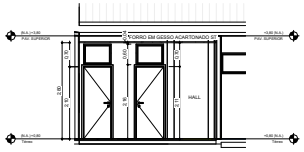

7 CORTE DD
ESCALA 1 : 50

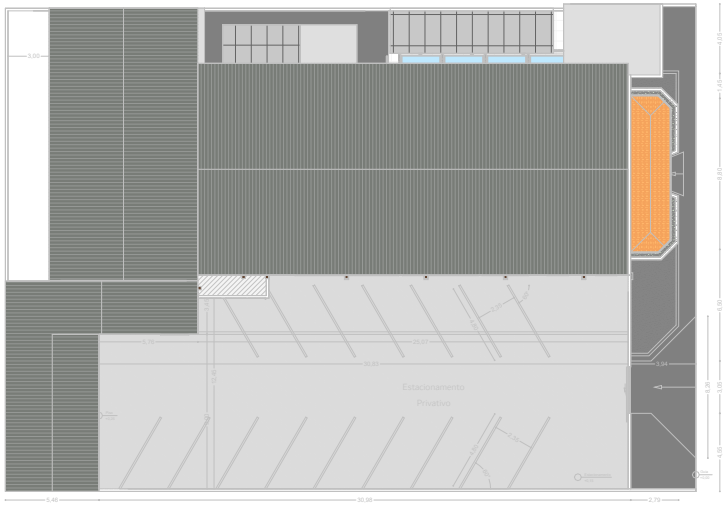

8 Cobertura
ESCALA 1 : 100

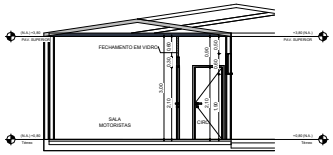

5 CORTE GG
ESCALA 1 : 50

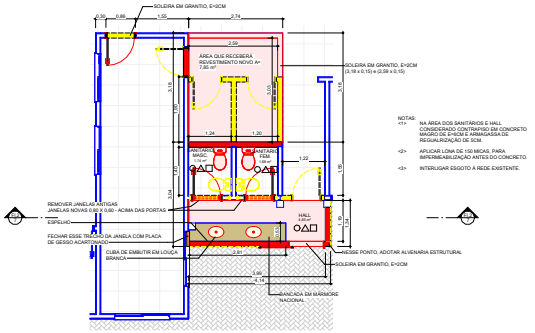

NOTAS:
<1> NA ÁREA DOS SANITÁRIOS E HALL CONSERTAR O CONTRAPISO EM CONCRETO COMPRIMIDO E DEPOIS ARGAMASSA DE REGULARIZAÇÃO DE SCM.
<2> APLICAR LONA DE 150 MICAS, PARA IMPERMEABILIZAÇÃO ANTES DO CONCRETO.
<3> INTERLIGAR ESGOTO À REDE EXISTENTE.

3 Térreo Reforma - Chamada de detalhe 4
ESCALA 1 : 50

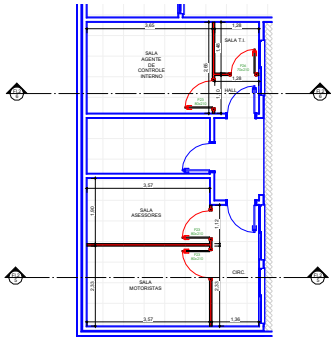

4 Térreo Reforma - Chamada de detalhe 5
ESCALA 1 : 50

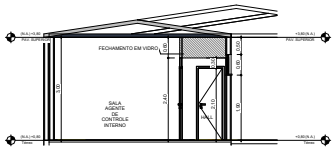

6 CORTE HH
ESCALA 1 : 50

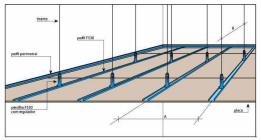

Det. Condutor Vertical
ESC. 1 : 25

LEGENDA DE ACABAMENTOS	
PAREDES	
A	PINTURA COM TINTA ACRÍLICA NA COR BRANCO GELO CORAL, SOBRE MASSA ACRÍLICA
B	CERÂMICA 0,55MLTAGA BRANCA WHITE AC 20X35cm. COM REJUNTE DE 2mm NA COR BRANCA
PISOS	
A	CERÂMICA ANTIDERRAPANTE INTERNA 60x60 cm
B	CERÂMICA ANTIDERRAPANTE EXTERNA 60x60 cm
TETO	
A	LAJE PRÉ COM ACABAMENTO EM GESSO LISO E PINTURA ACRÍLICA NA COR BRANCA
B	FORRO EM GESSO ACARTONADO ST, BORDAS EM FABICA METÁLICA BRANCA, FIXADO EM ESTRUTURA METÁLICA, COM ACABAMENTO EM PINTURA COM TINTA ACRÍLICA NA COR BRANCA

Notas de acabamento:
<1> bancadas, soleiras e filetes em cinza andorinha, acabamento polido.
<2> peitoria e soleiras em cinza andorinha, ao utilizar o granito cinza andorinha deverá a edificação possuir o mesmo granito em bancadas, divisórias e soleiras.
<3> rodapé com altura de 7cm, seguindo o revestimento escolhido.

DET. FORRO
ESC.1 : 30

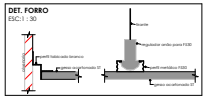

No	MODIFICAÇÕES	AUTOR	DATA	OBSERVAÇÕES
9				
8				
7				
6				
5				
4				
3				
2				
1		RAPHAEL B.	30/06/2025	EMISSÃO INICIAL

NOTAS:

1. ESTE PROJETO É PROPRIEDADE DO PROJETISTA REGISTRADO NO SELO CONFORME LEI Nº 5194/66, NÃO SENDO DESTINADO PARA QUALQUER OUTRA FINALIDADE QUE NÃO SE RELACIONA COM A EXECUÇÃO DA PRESENTE EDIFICAÇÃO, SENDO TERMINANTEMENTE VEDADA A DISPOSIÇÃO DE TERCEIROS.

2. O PROJETISTA NÃO SE RESPONSABILIZARÁ POR EVENTUAIS ALTERAÇÕES DESTE PROJETO DURANTE SUA EXECUÇÃO. QUALQUER MODIFICAÇÃO, O MESMO DEVE SER CONTACTADO.

BRACCO ENGENHARIA E TOPOGRAFIA
CREA 5070744518-SP
www.bracco.eng.br

PROJETO EXECUTIVO DE ARQUITETURA

OBRA:
REFORMA E AMPLIAÇÃO DA CAMARA MUNICIPAL DE ITARIRI

LOCAL:
RUA BENEDITO CALIXTO, N°177, CENTRO ITARIRI - SP

PROPRIETÁRIO:

RESP. TÉCNICO:
ENG. RAPHAEL BRACCO CANEJO CREA: 5070744518-SP

FOLHA: 2/2

ART: 28200207249/0 DATA: JUNHO/2025 ESC.: 1:50